

MAPY.CZ

 Policie ČR Krajské ředitelství policie
Územní úřad Nisou nad Nisou
Územní úřad Nisou nad Nisou
Územní úřad Nisou nad Nisou
Územní úřad Nisou nad Nisou

Odsouhlaseno dne: 17.11.2025
č.j. FRPL-72709-2025-180406-04

Platnost omezena
do: 31.12.2025
Příjmení: Roman Šustek, DIS.
Z.ř.: Bc. Martin Radušovský

Příloha č. 72709 k č.j. 1-3
Stanoviště ve směru ustanovení
§ 25/1 z.č. 361/2000 Sb.,
§ 77/2b) z.č. 361/2000 Sb.,

Policie ČR, jako územní orgán vydávající
závazná stanoviska, narušení, neboť
odpovídá občanům za bezpečnost a
přítomnost pro bezpečnost komunikací.

0 12 24 36
© 2025 MAPY.CZ, s.r.o. Všechna práva vyhrazena.



Schéma B/2

Standardní pracovní místo na pozemní komunikaci s malým dopravním zatížením. Zúžení vozovky na jeden jízdní pruh.

příčná uzávěra zábranou minimálně 3 výstražná světla typu 1

podélná uzávěra oboustrannými směrovacími deskami odstup max. 10m

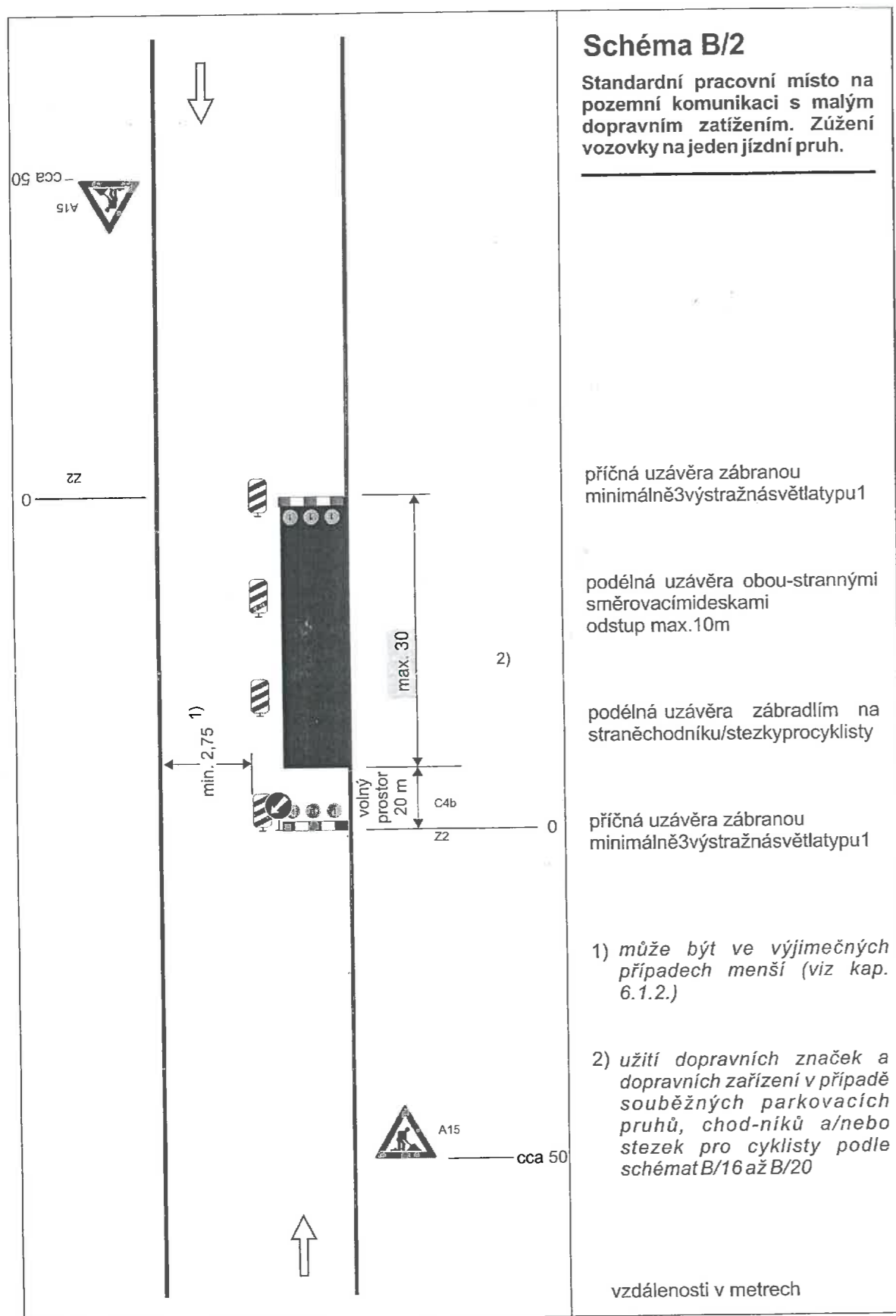
podélná uzávěra zábradlím na straně chodníku/stezky pro cyklisty

příčná uzávěra zábranou minimálně 3 výstražná světla typu 1

1) může být ve výjimečných případech menší (viz kap. 6.1.2.)

2) užití dopravních značek a dopravních zařízení v případě souběžných parkovacích pruhů, chodníků a/nebo stezek pro cyklisty podle schémat B/16 až B/20

vzdálenosti v metrech

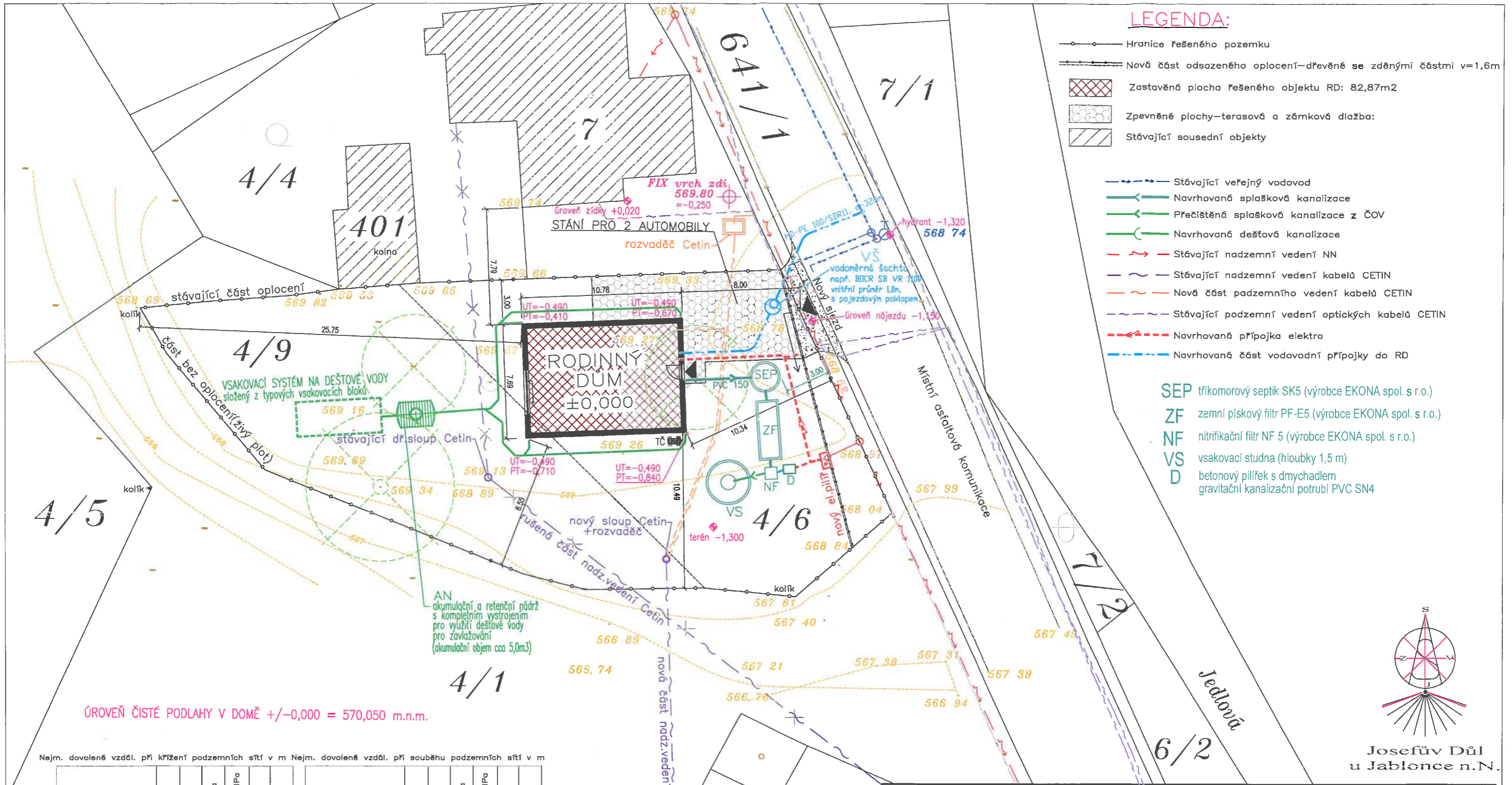

ÚROVEŇ ČISTÉ PODLAHY V DOMĚ +/-0,000 = 570,050 m.n.m.

Nejm. dovolené vzdál. při křížení podzemních sítí v m Nejm. dovolené vzdál. při souběhu podzemních sítí v m

DRUH SÍTĚ	Kabely do 1kV	Sdělovací kabely	Plynovod do 5kPa	Plynovod do 0,3MPa	Vodovod	Kanalizace
Kabely do 1kV	0,05	0,3	0,1	0,1	0,4	0,3
Sdělovací kabely	0,3		0,1	0,1	0,2	0,2
Plynovod do 5kPa	0,1	0,1	0,1	0,1	0,15	0,5
Plynovod do 0,3MPa	0,1	0,1	0,1	0,1	0,15	0,5
Vodovod	0,4	0,2	0,15	0,15		0,1
Kanalizace	0,3	0,2	0,5	0,5	0,1	

Před zahájením zemních prací je investor povinen zajistit vytýčení veškerých podzemních sítí a vedení! Podzemní sítě jsou na situaci zakresleny jen orientačně!

Při vedení sítí je nutné dodržet minimální vzdálenosti při jejich souběhu a křížení dle ČSN 736005

Projektant: Viktor Beníšek, DiS.	Zodpovědný projektant: Viktor Beníšek, DiS.	 Projektová činnost Koordinace staveb www.pebe-projekt.cz PeBe-projekt s.r.o., Slunečná 42, 386 01 Strakonice IČO: 28117981 TEL: 737 446 024 E-mail: pebe.projekt@seznam.cz
Kraj: Liberecký	Okres: Jablonec nad Nisou	
Investor: Zuzana Galo a Marek Galo Nad Ohradou 13, Praha 13 a Červená Skála 323, Řež		Stupeň: PD pro spol.oznámení záměru
Místo stavby: k.ú. Josefův Důl u Jablonce nad Nisou, p.č.4/6,4/9		
Název akce: NOVOSTAVBA RODINNÉHO DOMU		Měřítko: 1:250
Název výkresu: KOORDINAČNÍ SITUAČNÍ VÝKRES		Formát: 2/A4
		Datum: 5/2023
		Č.výkresu: C.3