

OBEC ALBRECHTICE V JIZERSKÝCH HORÁCH  
ALBRECHTICE V JIZERSKÝCH HORÁCH 226  
468 43  
IČ: 00262277  
TEL: 483 381 504  
e-mail: [podatelna@albrechtice-jh.cz](mailto:podatelna@albrechtice-jh.cz)  
ID DS: 3tnap4y

3 od 3) na vědomí KSSLK!

Příloha č. 1-5 k č.j.  
dle § 77/z.č. 361/2000 Sb..

	Policie ČR, Krajské ředitelství policie Ústeckého kraje Ústecký odbor Jablonec nad Nisou Správní inspektorát 25. prosince 2023
1044	3. 1. 2024
1044	24 03
Podpis: 	Podpis: 
do: npor. Bc. Roman Šustek, DiS.	z r. por. Ing. Elena Kvcialová

Policie ČR, inkompetentní orgán vydávající  
zvláštní státní příkazy v uložení návrhem  
na řízení nebo přípisů k bezpečným  
požadavkům na bezpečnost a plynulost  
vývozu a provozních komunikacích.

# ŽÁDOST O SOUHLAS S UMÍSTĚNÍM NOVÉHO DOPRAVNÍHO ZNAČENÍ NA ÚZEMÍ OBCE ALBRECHTICE V JIZERSKÝCH HORÁCH

Zpracovala: Pavlína Klížová



Schválil: Mgr. Adam Hübner, místostarosta obce

OBEC ALBRECHTICE ①  
V JIZERSKÝCH HORÁCH  
468 43 Albrechtice v Jiz. horách 226  
IČ: 002 62 277, DIČ: CZ00262277

V Albrechticích v Jizerských horách dne 7. prosince 2023

1)

**Zopakování ZÓNY S OMEZENOU RYCHLOSTÍ NA 40 km/h A ZÁKAZU STÁNÍ MIMO OZNAČENÁ PARKOVIŠTĚ**

*I ZBa*

- Dopravní značka IP-25 při východní hranici parcely místní komunikace na ppč. 2479/1, na hranici s ppč. 591/1, vše v k.ú. Albrechtice v Jizerských horách.



2)  
**DODATKOVÉ TABULKY NA JEDNOSMĚRNÉ SILNICI NA ppč. 2580 (místní název Waberloch)**

A)

- Dodatková tabulka E13 ke stávající dopravní značce IP4b „jednosměrný provoz“:  
VOZIDLA ZIMNÍ ÚDRŽBY V PROTISMERU

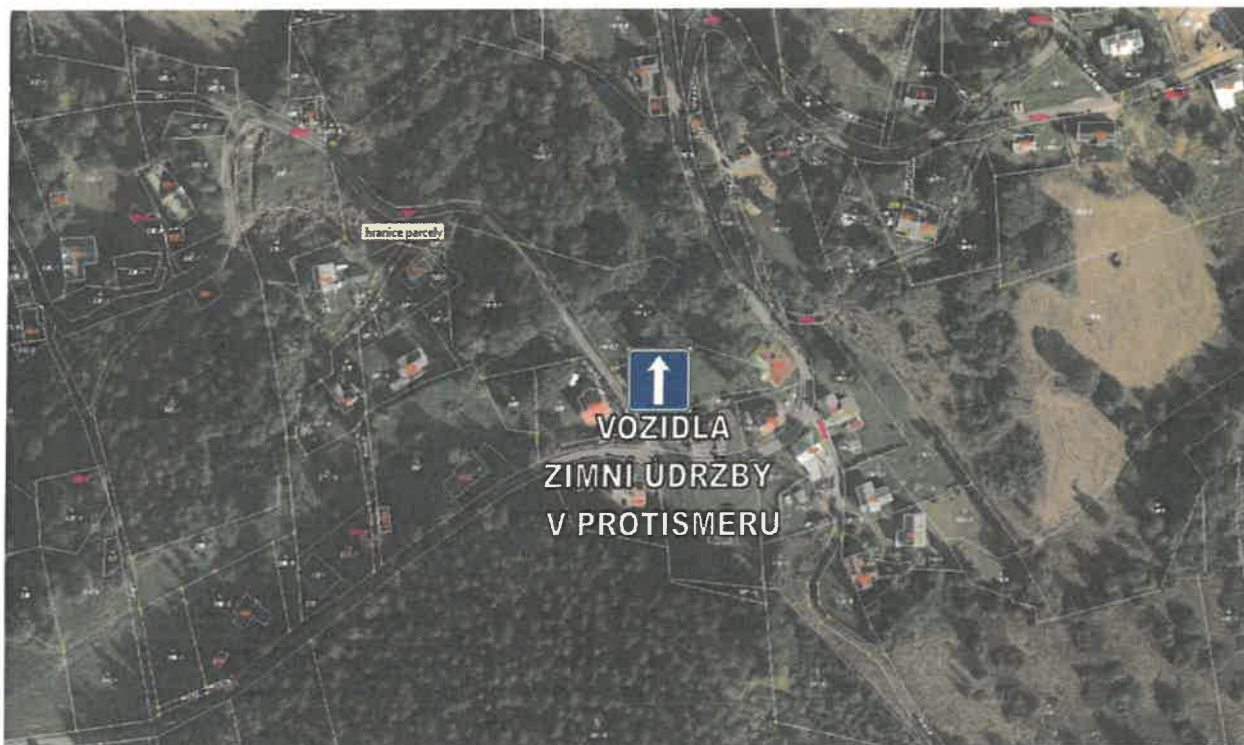

B)

- Dodatková tabulka E13 ke stávající dopravní značce B2 „zákaz vjezdu všech vozidel“:  
MIMO VOZIDLA ZIMNÍ ÚDRŽBY





**3)**  
**INSTALACE DOPRAVNÍCH ZNAČEK C15a a C15b – VJEZD S POVINNOU ZIMNÍ VÝBAVOU / KONEC - K SILNICI III/29045, K MÍSTNÍ KOMUNIKACI NA ppč. 2580 (místní název Waberloch) K.Ú. ALBRECHTICE V JH A K MÍSTNÍ KOMUNIKACI NA ppč. 2569 V K.Ú. ANTONÍNOV, JOSEFŮV DŮL**

Celková situace



- A)**
- Výřez umístění nového dopravního značení „začátek zóny / konec zóny“ na silnici III/29045: u ppč. 400/1 - u severní hrany komunikace - „začátek zóny“, u ppč. 400/7 – u jižní hrany komunikace – „konec zóny“.



- Výřez umístění nového dopravního značení „začátek zóny / konec zóny“ na místní komunikaci na ppč. 2569, v k.ú. Antonínov, obec Josefův Důl, v majetku Obce Josefův Důl (souhlas obce Josefův Důl přílohou žádosti): u ppč. 2157/22 - u severní hrany komunikace - „konec zóny“, u ppč. 2157/18 – u jižní hrany komunikace – „začátek zóny“.

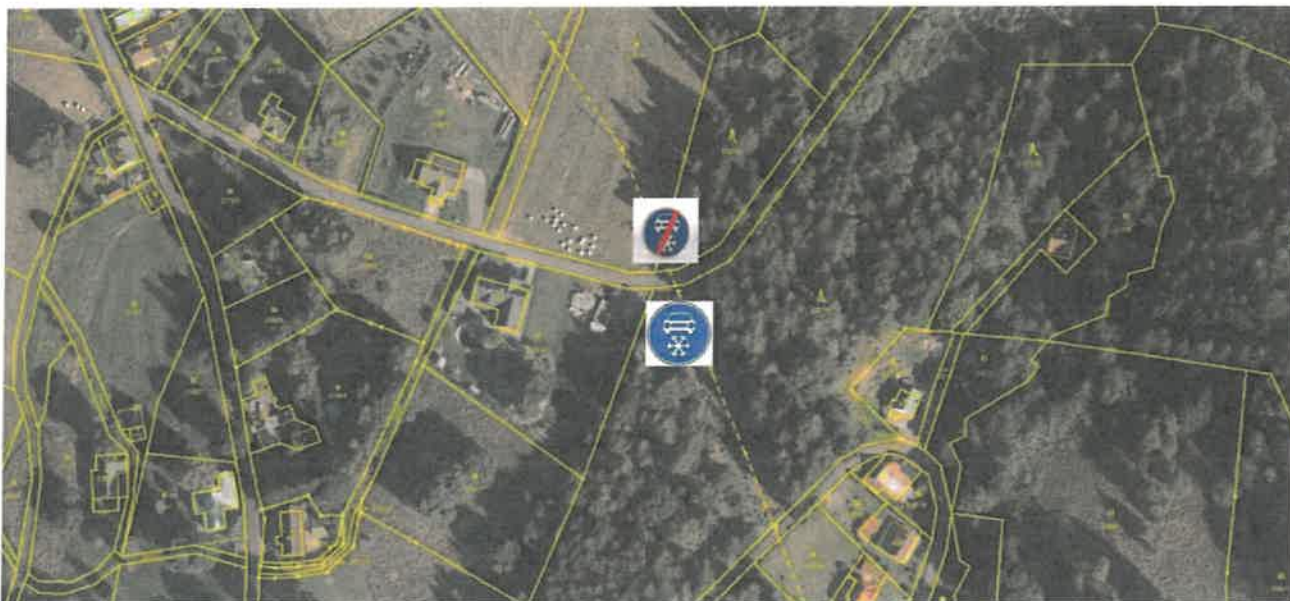

c)

- Výřez umístění nového dopravního značení „konec zóny“ na místní komunikaci na ppč. 2580 v k.ú. Albrechtice v Jizerských horách (místní název Waberloch): u ppč. 278/3 - u západní hrany komunikace.



