

OBEC ALBRECHTICE V JIZERSKÝCH HORÁCH
ALBRECHTICE V JIZERSKÝCH HORÁCH 226
468 43
IČ: 00262277
TEL: 483 381 504
e-mail: podatelna@albrechtice-jh.cz
ID DS: 3tnap4y

3 od 3) na vědomí KSSLK!

Příloha č. 1-5 k č.j.
dle § 77/z.č. 361/2000 Sb..

	Policie ČR, Krajské ředitelství policie Libereckého kraje Územní odbor Jablonec nad Nisou Správní inspektorát 25. prosince 2023
1044	3. 1. 2024
1044	24 03
Podpis: 	Podpis: 
do: npor. Bc. Roman Šustek, DiS.	z r. por. Ing. Elena Kvcialová

Policie ČR, inkompetentní orgán vydávající
zvláštní státní znak v uložení návrhem
na území nebo přísl. k němu
požadavků na bezpečnost a plynulost
vývozu nebo příjmu komunikací.

ŽÁDOST O SOUHLAS S UMÍSTĚNÍM NOVÉHO DOPRAVNÍHO ZNAČENÍ NA ÚZEMÍ OBCE ALBRECHTICE V JIZERSKÝCH HORÁCH

Zpracovala: Pavlína Klížová



Schválil: Mgr. Adam Hübner, místostarosta obce

OBEC ALBRECHTICE ①
V JIZERSKÝCH HORÁCH
468 43 Albrechtice v Jiz. horách 226
IČ: 00262277, DIČ: CZ00262277

V Albrechticích v Jizerských horách dne 7. prosince 2023

1)

Zopakování ZÓNY S OMEZENOU RYCHLOSTÍ NA 40 km/h A ZÁKAZU STÁNÍ MIMO OZNAČENÁ PARKOVIŠTĚ

I ZBa

- Dopravní značka IP-25 při východní hranici parcely místní komunikace na ppč. 2479/1, na hranici s ppč. 591/1, vše v k.ú. Albrechtice v Jizerských horách.



2)
DODATKOVÉ TABULKY NA JEDNOSMĚRNÉ SILNICI NA ppč. 2580 (místní název Waberloch)

A)

- **Dodatková tabulka E13 ke stávající dopravní značce IP4b „jednosměrný provoz“:**
VOZIDLA ZIMNÍ ÚDRŽBY V PROTISMERU

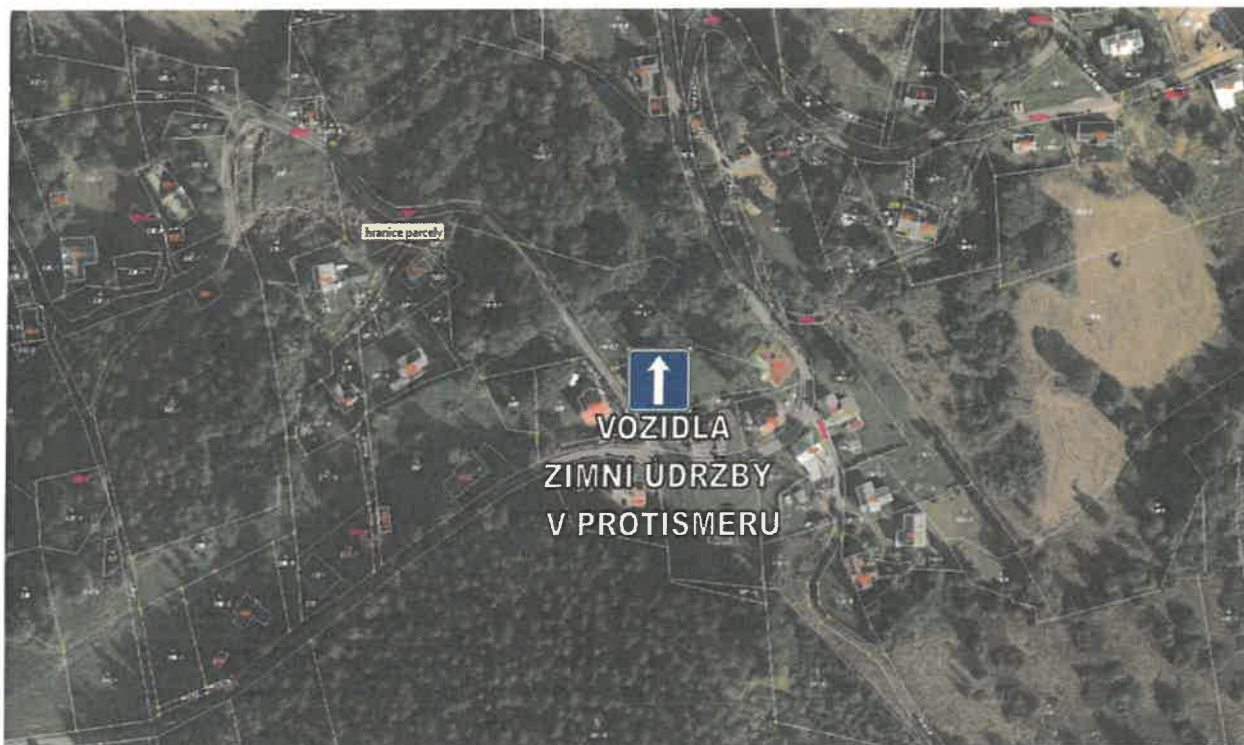

B)

- **Dodatková tabulka E13 ke stávající dopravní značce B2 „zákaz vjezdu všech vozidel“:**
MIMO VOZIDLA ZIMNÍ ÚDRŽBY



3)
INSTALACE DOPRAVNÍCH ZNAČEK C15a a C15b – VJEZD S POVINNOU ZIMNÍ VÝBAVOU / KONEC - K SILNICI III/29045, K MÍSTNÍ KOMUNIKACI NA ppč. 2580 (místní název Waberloch) K.Ú. ALBRECHTICE V JH A K MÍSTNÍ KOMUNIKACI NA ppč. 2569 V K.Ú. ANTONÍNOV, JOSEFŮV DŮL

Celková situace



A)

- Výřez umístění nového dopravního značení „začátek zóny / konec zóny“ na silnici III/29045: u ppč. 400/1 - u severní hrany komunikace - „začátek zóny“, u ppč. 400/7 – u jižní hrany komunikace – „konec zóny“.



- Výřez umístění nového dopravního značení „začátek zóny / konec zóny“ na místní komunikaci na ppč. 2569, v k.ú. Antonínov, obec Josefův Důl, v majetku Obce Josefův Důl (souhlas obce Josefův Důl přílohou žádosti): u ppč. 2157/22 - u severní hrany komunikace - „konec zóny“, u ppč. 2157/18 – u jižní hrany komunikace – „začátek zóny“.

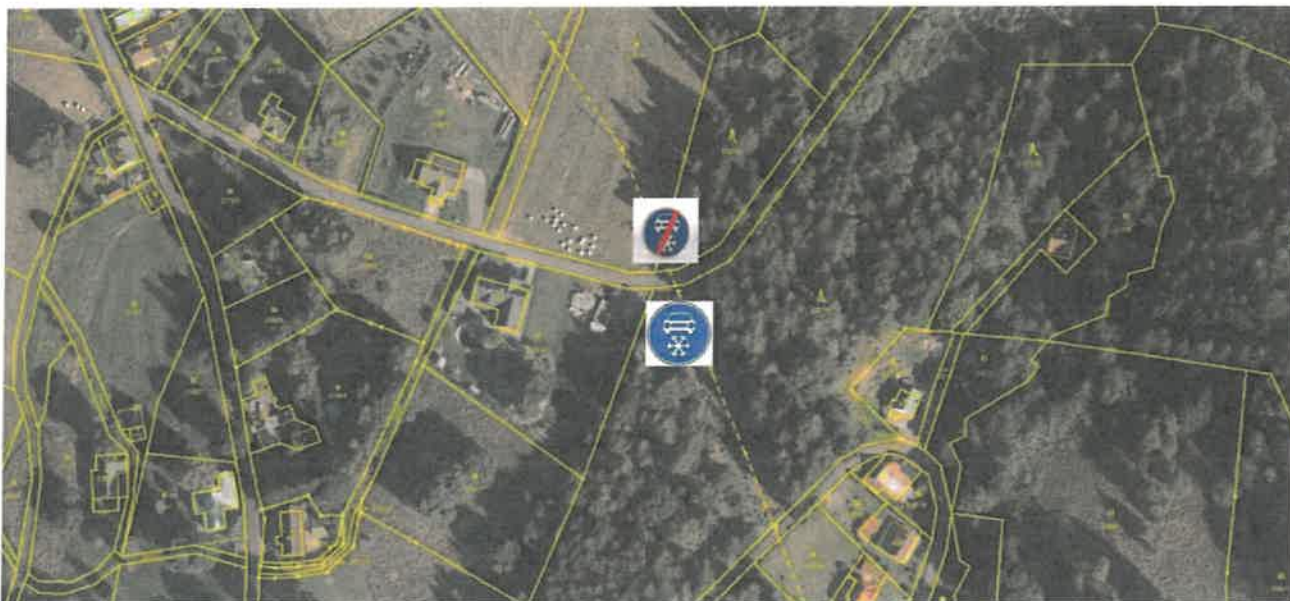

c)

- Výřez umístění nového dopravního značení „konec zóny“ na místní komunikaci na ppč. 2580 v k.ú. Albrechtice v Jizerských horách (místní název Waberloch): u ppč. 278/3 - u západní hrany komunikace.



