Josefův Důl

gisonline.cz

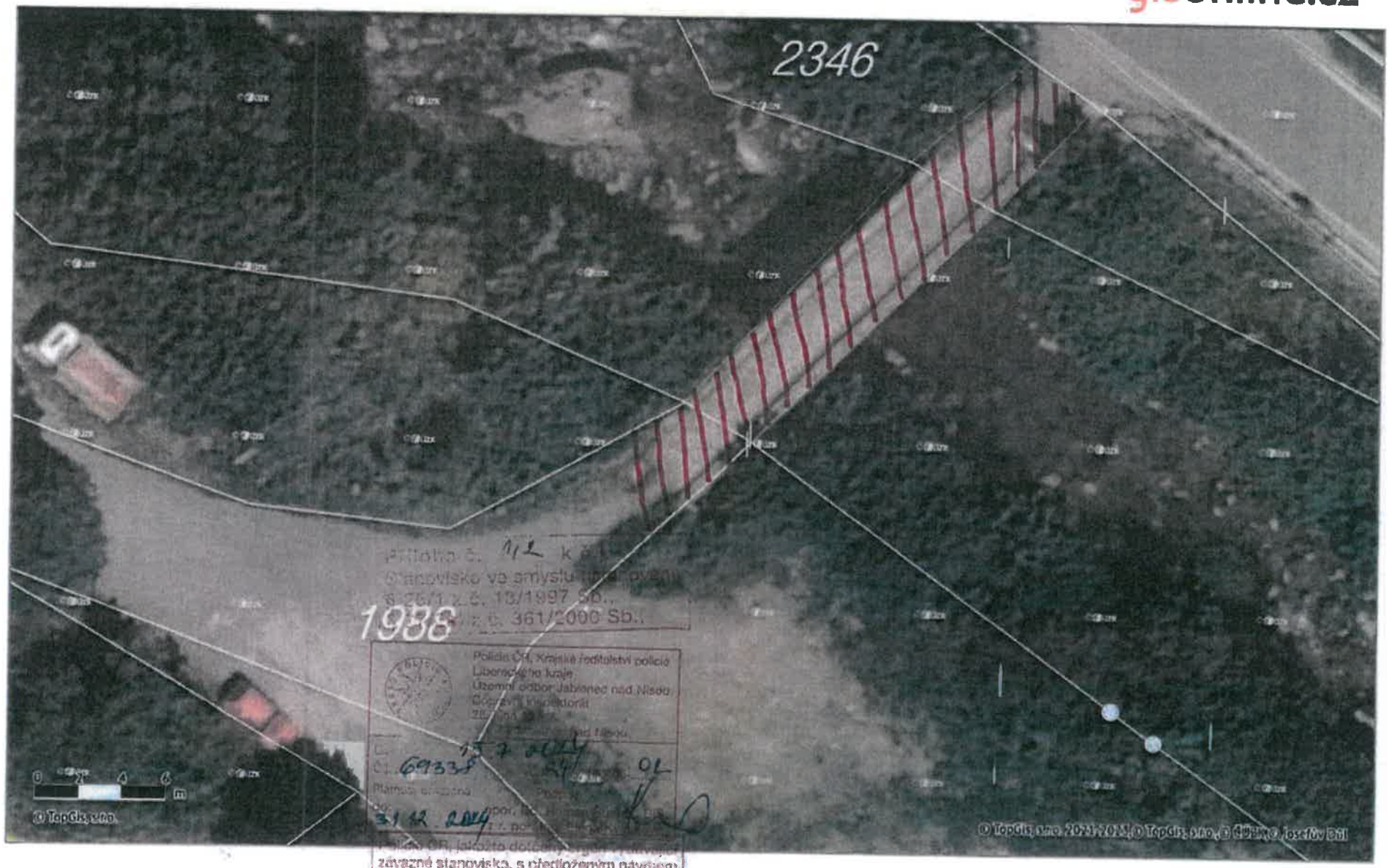

Příloha č. 1/2 k č.j.
Stanovisko ve smyslu ustanovení
§ 25/1 z.č. 13/1997 Sb.,
§ 2 z.č. 361/2000 Sb.,

Policie ČR, Krajské ředitelství policie
Libereckého kraje
Územní odbor Jablonec nad Nisou,
Dopravní inspektorát
Zámecká 4, 466 01 Jablonec nad Nisou

Č.j. 69338/ 15 7 2024 OL
Platnost stanoviska do: 31 12 2024

Policie ČR, jakožto dotčený orgán vydává
závazné stanovisko, s předloženým návrhem
souhlasí, neboť odpovídá obecným
požadavkům na bezpečnost a plynulost
provozu na pozemních komunikacích.

Tento dokument je součástí systému TP online. Byl vytvořen v elektronické podobě jako jediný autentický dokument.

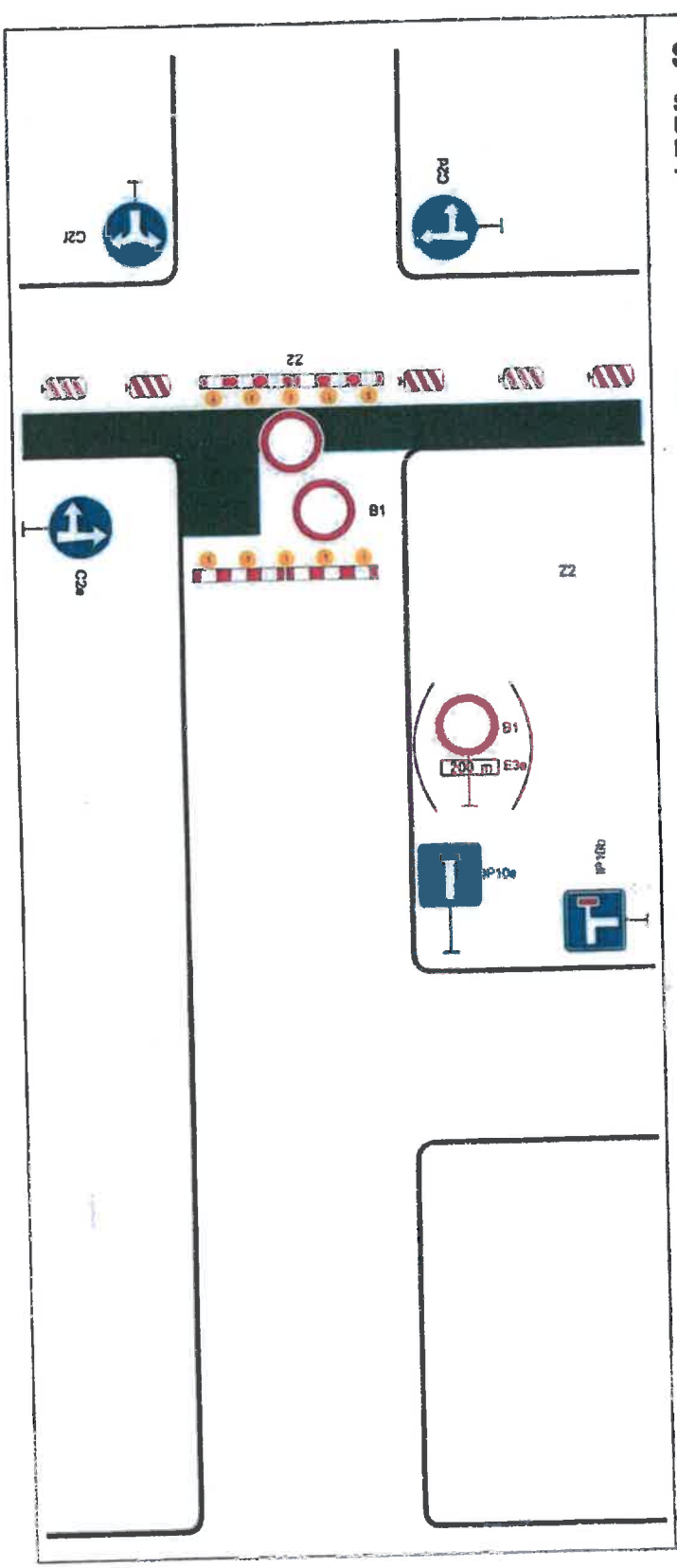

Schéma B/15

Standardní pracovní místo. Uzavírka pozemní komunikace s objížďkou.

podélná uzávěra oboustrannými směrovacími deskami

odstup max. 10 m

příčné uzávěry v oblasti pracovního místa zábranami

minimálně 5 výstražných světel typu 1

užití značky č. B 1 s dodatkovou tabulkou č. E 3a v případě potřeby vyznačit vzdálenost k začátku uzavírky (např. při větší vzdálenosti k tomuto místu)

Pozn.: V případě vyznačení objížďkové trasy, umístění značek č. IS 11a až č. IS 11d dle místních podmínek

vzdálenosti v metrech